

CURRÍCULO de COLECTIVO TÁNDEM

Desde 1994

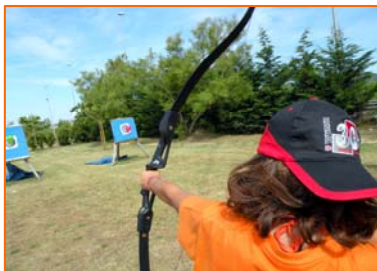

Avda. de Córdoba, 15 - 2º C
28026 Madrid
Tlf. 91 501 13 91 Fax: 91 501 13 25
info@colectivotandem.com
www.colectivotandem.com



Colectivo Tándem es una entidad de ocio y tiempo libre especializada en un modelo de intervención no formal que desarrolla proyectos y actividades con marcado carácter social y educativo.

Una entidad dinámica y rigurosamente seria que apuesta por un método de intervención educativo no reglado, maduro y responsable, basado en una nueva forma de interpretar y evaluar las necesidades de los niños, adolescentes y jóvenes, que ajusta minuciosamente los proyectos a las demandas propuestas por cada cliente, con el fin de obtener unos resultados de exitosa y contrastada calidad socioeducativa.

Filosofía y valores

Los niños, los adolescentes y los jóvenes representan el futuro de cualquier país. Los educadores estamos obligados a transmitirles aquéllos principios que favorezcan y posibiliten una sociedad más justa, más solidaria y más libre. Para Colectivo Tándem representa un orgullo contribuir a la divulgación expresa y manifiesta de valores positivos que se identifican plenamente con nuestra forma de pensar y de entender la vida social de las personas.

Es por ello que las intervenciones refuerzan patrones de conducta positivos tan universales y necesarios como los siguientes:

- Cooperación
- Integración
- Solidaridad
- Participación
- Coeducación
- No sexismo
- Igualdad
- Autonomía
- Responsabilidad
- Tolerancia
- Respeto a las diferencias

Política de calidad

En **Colectivo Tándem** comprendemos que la calidad de nuestros servicios es un valor esencial para la satisfacción de nuestros clientes, por lo que nos comprometemos a la mejora continua de nuestros procesos de gestión e intervención.

Las claves para alcanzar el sello de identidad propio que nos reconoce como una empresa responsable, experta y eficiente del sector, se recogen en cinco principios:

1. **Calidad y seguridad** = **Confianza del cliente**
2. **Planificación – Intervención – Evaluación** = **Camino del éxito**
3. **Trabajo en equipo** = **Las personas, valor añadido**
4. **Cerca del cliente** = **Compromiso y responsabilidad**
5. **Valores educativos** = **Trabajamos por un mundo mejor**

Organización Y Recursos

Colectivo Tándem dispone de una sólida estructura y una compacta organización capaz de optimizar los recursos propios disponibles en pro de resolver con profesionalidad y eficacia la gestión derivada de cualquiera de los servicios que realiza.

Las personas, que desarrollan y coordinan su labor en diferentes equipos de trabajo, lo hacen a través de las Áreas y los Departamentos de la entidad:

- X **Área Comercial**, responsable de ofrecer y explicar los servicios que realiza la empresa a los respectivos clientes.
- X **Área de RR. HH.**, responsable de la selección exhaustiva y de la formación rigurosa de todo el personal que trabaja en la empresa.
- X **Área de Gestión**, responsable de mantener la relación comercial con los clientes y con los proveedores.
- X **Área de Intervención**, responsable de crear y realizar los programas y actividades que presta la entidad.

Colectivo Tándem desarrolla su actividad en una nueva y moderna oficina de casi 400 m² que dispone de todos cuantos medios son necesarios para que los proyectos educativos sean una realidad.

Página WEB

www.colectivotandem.com



The screenshot shows the website's interface with a navigation bar at the top containing: Entidad, Claves, Clientes, Trabaja con nosotros, and Contacto. Below the navigation bar are social media icons for Blog, Facebook, Twitter, and YouTube. The main content area features several circular icons with corresponding text boxes:

- COMPENSACIÓN EDUCATIVA**
 - Compensación Externa
 - PROA
 - Disminución del Abandono Escolar
- FIN DE CURSO**
 - La Organización
 - Las Actividades
 - Nuestros Destinos
 - Gestión del Viaje
 - Aspectos de Seguridad
 - Fechas y Duración de los viajes
- VACACIONES Y DÍAS NO LECTIVOS**
 - Campamentos Urbanos de Verano
 - Campamentos Urbanos: Navidad y Semana Santa
 - Días no Lectivos
 - Excursiones
 - Campamentos
- EXTENSIÓN SERVICIOS EDUCATIVOS**
 - Actividades Ludico - Artísticas
 - Actividades Formativas
 - Actividades Físico - Deportivas
- INTERVENCIÓN PEDAGÓGICA**
 - Prevención Conductas Violentas
 - Habilidades Sociales
 - Educación en Valores
 - Integración de Inmigrantes

Información

91 501 13 91

info@colectivotandem.com

Servicios

1 Compensación Educativa

- Programa REFUERZA
- Programa de Refuerzo, Orientación y Apoyo (P.R.O.A.)
- Programa de Compensación Externa
- Programa de Disminución del Abandono Escolar



2 Fin de Curso



3 Extensión de los Servicios Educativos

- Actividades lúdico-artísticas
- Actividades formativas
- Actividades físico-deportivas



4 Vacaciones y Días No Lectivos

- Campamentos Urbanos de Verano
- Campamentos Urbanos: Navidad y Semana Santa
- Días No Lectivos
- Excursiones
- Campamentos



5 Intervención Pedagógica

- Prevención de Conductas Violentas
- Habilidades Sociales
- Educación en Valores
- Integración en inmigrantes

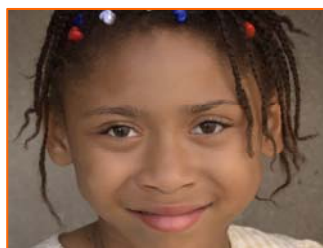

Cientes

COMUNIDAD DE MADRID



INICIATIVA PÚBLICA

AYTO. de MADRID

- Distrito de **Fuencarral-El Pardo**
 - × Servicios Sociales
 - × Educación
- Distrito de **Vicálvaro**
 - × Educación

Zona NORTE

- Ayto. de **Colmenar -Viejo**
 - × Concejalía de Educación
- Ayto. de **Tres Cantos**
 - × Concejalía de Educación

Zona SUR

- Ayto. de **Ciempozuelos**
 - × Concejalía de Educación
- Ayto. de **Parla**
 - × Concejalía de Servicios Sociales

Zona ESTE

- Ayto. de **Arganda del Rey**
 - × Concejalía de Educación
- Ayto. de **Coslada**
 - × Concejalía de Juventud

INICIATIVA PRIVADA

Centros Educativos en la Comunidad de Madrid

MADRID

Arganzuela

- A.M.P.A. C.E.I.P. Menéndez Pelayo
- C.E.I.P. S. Eugenio y S. Isidro

Barajas

- A.M.P.A. C.E.I.P. Ciudad de Zaragoza
- I.E.S. Barajas

Centro

- A.M.P.A. C.E.I.P. Palacio Valdés

Chamartín

- A.M.P.A. C.E.I.P. Eijo y Garay
- A.M.P.A. C.E.I.P. Isaac Albéniz
- A.M.P.A. C.E.I.P. Pintor Rosales
- C.E.I.P. Ramiro de Maeztu

Chamberí

- C.E.I.P. Rufino Blanco

Ciudad Lineal

- Centro Ágora
- I.E.S. San Juan Bautista

Fuencarral-El Pardo

- A.M.P.A. C.E.I.P. Camilo José Cela
- A.M.P.A. C.E.I.P. Mirasierra

- A.M.P.A. C.E.I.P. Rabindranah Tagore
- C.E.I.P. Príncipe Felipe
- C.E.I.P. José Bergamín
- I.E.S. Cardenal Herrera Oria
- I.E.S. Dámaso Alonso
- I.E.S. Príncipe Felipe
- I.E.S. Gregorio Marañón
- I.E.S. Tres Olivos
- I.E.S. Pérez Galdós
- I.E.S. Mirasierra

Hortaleza

- A.M.P.A. C.E.I.P. Pinar del Rey

La Latina

- A.M.P.A. C.E.I.P. Amadeo Vives
- Centro Cristo Rey

Moratalaz

- C.E.I.P. Menéndez Pidal

Puente de Vallecas

- I.E.S. Vallecas Magerit
- I.E.S. Arcipreste de Hita

Retiro

- A.M.P.A. C.E.I.P. Calvo Sotelo
- A.M.P.A. C.E.I.P. S. Isidro

S. Blas

- A.M.P.A. C.E.I.P. S. Blas

Tetuán

- A.M.P.A. C.E.I.P. Ignacio Zuluaga

Usera

- Centro S. Viator

Vicálvaro

- C.E.I.P. Alfonso X El Sabio

Villa de Vallecas

- C.E.I.P. Honduras

Zona NORTE

Alcobendas

- C.E.I.P. Emilio Casado
- A.M.P.A. C.E.I.P. Tierno Galván
- Centro King´s College

Algete

- A.M.P.A. C.E.I.P. Sto. Domingo
- A.M.P.A. C.E.I.P. Pedro Muñoz Seca
- C.E.I.P. Virgen de Valderrabé
- C.E.I.P. Obispo Moscoso
- I.E.S. AL-SATT

Colmenar Viejo

- C.E.I.P. Ángel León
- C.E.I.P. Antonio Machado
- C.E.I.P. Federico García Lorca
- C.E.I.P. Fuentesanta
- C.E.I.P. Isabel La Católica
- C.E.I.P. S. Andrés

- C.E.I.P. Soledad Sainz
- C.E.I.P. Tirso de Molina
- C.E.I.P. Virgen de los Remedios
- Centro Zurbarán

S. Sebastián de los Reyes

- A.M.P.A. C.E.I.P. Ángel León
- A.M.P.A. C.E.I.P. S. Sebastián
- I.E.S. Joan Miró

Soto del Real

- C.E.I.P. Virgen del Rosario
- C.E.I.P. Chozas de la Sierra

Torrelaguna

- I.E.S. Jarama

Tres Cantos

- C.E.I.P. Aldebarán
- C.E.I.P. Antonio Osuna
- C.E.I.P. Carmen Iglesias
- C.E.I.P. Virgen del Rosario
- C.E.I.P. Ciudad de Columbia
- C.E.I.P. Ciudad de Nejapa
- C.E.I.P. Gabriel García Márquez
- C.E.I.P. Julio Pinto
- C.E.I.P. Tierno Galván
- Centro King´s College
- I.E.S. Pintor Antonio López
- I.E.S. Jorge Manrique
- I.E.S. José Luis Sampedro

Zona SUR

Aranjuez

- A.M.P.A. C.E.I.P. S. Isidro

Arroyomolinos

- A.M.P.A. C.E.I.P. Legazpi

Brunete

- C.E.I.P. Batalla de Brunete

Ciempozuelos

- C.E.I.P. Andrés Segovia
- C.E.I.P. Ventura Rodríguez
- C.E.I.P. Virgen del Consuelo

Fuenlabrada

- A.M.P.A. C.E.I.P. Andrés Manjón
- A.M.P.A. C.E.I.P. Aula III
- A.M.P.A. C.E.I.P. Clara Campoamor
- A.M.P.A. C.E.I.P. Félix Rodríguez de la Fuente
- A.M.P.A. C.E.I.P. Francisco de Goya
- A.M.P.A. C.E.I.P. Giner de los Ríos
- A.M.P.A. C.E.I.P. S. Esteban
- A.M.P.A. C.E.I.P. Yerma
- C.E.I.P. Green Peace
- Centro Fuenlabrada

Getafe

- A.M.P.A. C.E.I.P. Castilla
- A.M.P.A. C.E.I.P. Concepción Arenal
- A.M.P.A. C.E.I.P. Manuel Núñez de Arenas
- A.M.P.A. C.E.I.P. Rafael Pazos Pría

- A.M.P.A. C.E.I.P. S. Isidro
- A.M.P.A. C.E.I.P. Sta. Margarita M^a de Alacoque
- A.M.P.A. C.E.I.P. Tierno Galván
- C.E.I.P. Gabriel García Márquez
- I.E.S. Alarnes
- I.E.S. León Felipe

Leganés

- A.M.P.A. C.E.I.P. Juan de Austria
- A.M.P.A. C.E.I.P. Luis de Góngora
- C.E.I.P. C.E.I.P. Manuel Vázquez Montalbán
- C.E.I.P. Miguel Delibes
- I.E.S. Octavio Paz

Móstoles

- A.M.P.A. C.E.I.P. Alfonso Rodríguez Castelao
- A.M.P.A. C.E.I.P. Alonso Cano
- A.M.P.A. C.E.I.P. Andrés Torrejón
- A.M.P.A. C.E.I.P. Antusana
- A.M.P.A. C.E.I.P. Ciudad de Roma
- A.M.P.A. C.E.I.P. Fausto Fraile
- A.M.P.A. C.E.I.P. Francisco de Quevedo
- A.M.P.A. C.E.I.P. Gabriel Celaya
- A.M.P.A. C.E.I.P. Joan Miró
- A.M.P.A. C.E.I.P. Juan Ocaña
- A.M.P.A. C.E.I.P. Leonardo da Vinci
- A.M.P.A. C.E.I.P. Loranca
- A.M.P.A. C.E.I.P. Luis Álvarez Lencero
- A.M.P.A. C.E.I.P. Pío Baroja
- C.E.I.P. Celso Emilio Ferreiro
- C.E.I.P. Rafael Alberti

Parla

- A.M.P.A. C.E.I.P. Ciudad de Parla
- A.M.P.A. C.E.I.P. Gerardo Diego
- A.M.P.A. C.E.I.P. M^a Moliner
- A.M.P.A. C.E.I.P. La Paloma
- A.M.P.A. C.E.I.P. Luis Vives
- A.M.P.A. C.E.I.P. Magerit
- A.M.P.A. C.E.I.P. Miguel Delibes
- A.M.P.A. C.E.I.P. Pablo Picasso
- A.M.P.A. C.E.I.P. Séneca
- C.E.I.P. Lope de Vega
- C.E.I.P. Magerit

Valdemoro

- A.M.P.A. C.E.I.P. Cristo de la Salud
- A.M.P.A. C.E.I.P. Ntra. Sra. del Rosario
- A.M.P.A. C.E.I.P. Pedro López de Lerena

Villaviciosa de Odón

- A.M.P.A. C.E.I.P. Hermanos García Noblejas

Zona ESTE

Alcalá de Henares

- A.M.P.A. C.E.I.P. Cardenal Cisneros
- A.M.P.A. C.E.I.P. Dulcinea
- A.M.P.A. C.E.I.P. Federico García Lorca
- A.M.P.A. C.E.I.P. Francisco de Quevedo
- A.M.P.A. C.E.I.P. Infanta Catalina
- A.M.P.A. C.E.I.P. Ntra. Sra. del Val
- C.E.I.P. Espartales
- C.E.I.P. Antonio de Nebrija
- C.E.I.P. Miguel Hernández

- I.E.S. Alonso Quijano
- I.E.S. Arquitecto Pedro Gumiel
- I.E.S. Doctor Marañón
- I.E.S. Mateo Alemán

Arganda del Rey

- C.E.I.P. Antonio Machado

Coslada

- A.M.P.A. C.E.I.P. Blas de Otero
- A.M.P.A. C.E.I.P. Félix Rodríguez de la Fuente
- A.M.P.A. C.E.I.P. Hermanos Machado
- A.M.P.A. C.E.I.P. Rosalía de Castro
- A.M.P.A. C.E.I.P. Villalar

Daganzo

- I.E.S. Lázaro Carreter

Mejorada del Campo

- A.M.P.A. C.E.I.P. Jarama
- C.E.I.P. Henares
- C.E.I.P. Pablo Picasso

Rivas Vaciamadrid

- A.M.P.A. C.E.I.P. El Parque
- A.M.P.A. C.E.I.P. Jarama
- A.M.P.A. C.E.I.P. La Escuela
- A.M.P.A. C.E.I.P. Los Almendros
- A.M.P.A. C.E.I.P. Victoria Kent
- C.E.I.P. Los Almendros

S. Fernando de Henares

- A.M.P.A. C.E.I.P. El Olivar
- A.M.P.A. C.E.I.P. Jarama
- A.M.P.A. C.E.I.P. Tierno Galván
- C.E.I.P. Miguel Hernández
- C.E.I.P. Guernica
- I.E.S. Jaime Ferrán Clúa

S. Martín de la Vega

- C.E.I.P. S. Marcos

Torrejón de Ardoz

- A.M.P.A. C.E.I.P. Juan Ramón Jiménez
- A.M.P.A. C.E.I.P. Pinocho
- C.E.I.P. Giner de los Ríos
- C.E.I.P. La Zarzuela
- C.E.I.P. Pinocho
- C.E.I.P. Ramón y Cajal
- C.E.I.P. Uno de Mayo

Torrelodones

- A.M.P.A. C.E.I.P. El Encinar

Villalbilla

- A.M.P.A. C.E.I.P. Gregorio Canella

Zona OESTE

Boadilla del Monte

- A.M.P.A. C.E.I.P. José Bergamín
- A.M.P.A. C.E.I.P. Príncipe Felipe

Collado-Villaba

- C.E.I.P. Cañada Real
- C.E.I.P. Miguel de Cervantes

El Boalo

- C.E.I.P. S. Sebastián

Las Rozas

- Centro Cristo rey

Majadahonda

- C.E.I.P. El Tejar

Robledo de Chavela

- C.E.I.P. Ntra. Sra. de Navahonda

Villanueva de la Cañada

- C.E.I.P. Santiago Apóstol

Empresas

- Comisión de Fondos Sociales, Telefónica de España, S.A.